

トイレの流れが悪いです。

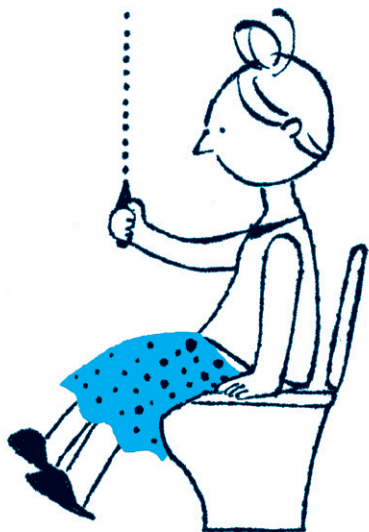

覚えておきたい英語表現  
ベスト5

ネイティブ50人アンケート  
「オススメ!」と答えた人数は?

1. The toilet doesn't flush properly.



2. The toilet doesn't seem to be flushing properly.



3. I think the toilet is blocked.



4. I'm having trouble flushing the toilet.



5. The toilet won't flush well.



【ボキャブラリー】 flush 「①どっと流れる ②〜に水をどっと流す」 properly 「適切に、ちゃんと」  
be blocked 「ふさがっている、詰まっている」 have trouble doing 「〜することがうまくできない」

トイレが

よく流れません

The toilet

doesn't flush properly.

【2分割&ピアノ】リプロダクション練習——正確に理解し正確に話せるようになろう!

付録CDでは、文章が2分割され、それぞれの日本語→英語→ピアノ音が流れます。  
ピアノ音に合わせて英語を復唱し、意味と英語表現、音感をセットで覚えましょう。

【ピアノ&エコー】シャドーイング練習——英語の音感を体にしみこませよう!

付録CDでは、ピアノ音が流れた後、英語音声が強弱をつけてエコーのように5回繰り返されます。  
ピアノ音と1回目の英語音声に耳を傾け、2回目以降の英語音声は聴きながら自分でも発声しましょう。

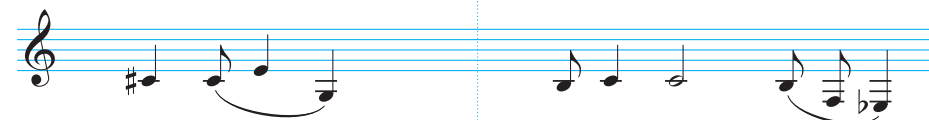

楽譜で示すネイティブの話し方

(楽譜はあくまで参考用です。付録CDを聴き、リズムと抑揚を大体まねることができれば大丈夫です)

ネイティブスピーカーからのひと言アドバイス

**i** The toilet doesn't... と始める **1.** と **2.** は、  
トイレの状況を客観的に伝える言い方  
になっているので、かなり高いネイティブの支持を  
得ています。

それに対し、Iを主語にした **3.** と **4.** は、違うニュ  
アンスの表現になっています。**3.** の「詰まってい  
ると思う」という言い方には、話し手の推測が含  
まれていますね。一方、**4.** の言い方からは、トイ

レがちゃんと流れない状況のほか、流すためのボ  
タンやバーを話し手が見つけられずに困っている  
状況などもイメージされます。

**5.** では、**1.** や **2.** の properly の代わりに well を用  
いていますが、won't...well というかたちを少し不  
自然に感じるネイティブもいるようです。オスス  
メする人がほかの4つよりも大分少なくなってい  
ますね。

**+** 【プラスワン】 flush the toilet は「トイレの水を流す」の意ですが、flush toilet だと「水洗トイレ」という名詞になり  
ます。なお、「トイレの水を流す」は、flush を名詞として使い、give the toilet a flush とも言えます。

